Карта планируемого размещения объектов инженерной инфраструктуры местного значения сельского поселения Липовка муниципального района Сергиевский Самарской области

Карта планируемого размещения объектов инженерной инфраструктуры местного значения с. Липовка муниципального района Сергиевский Самарской области

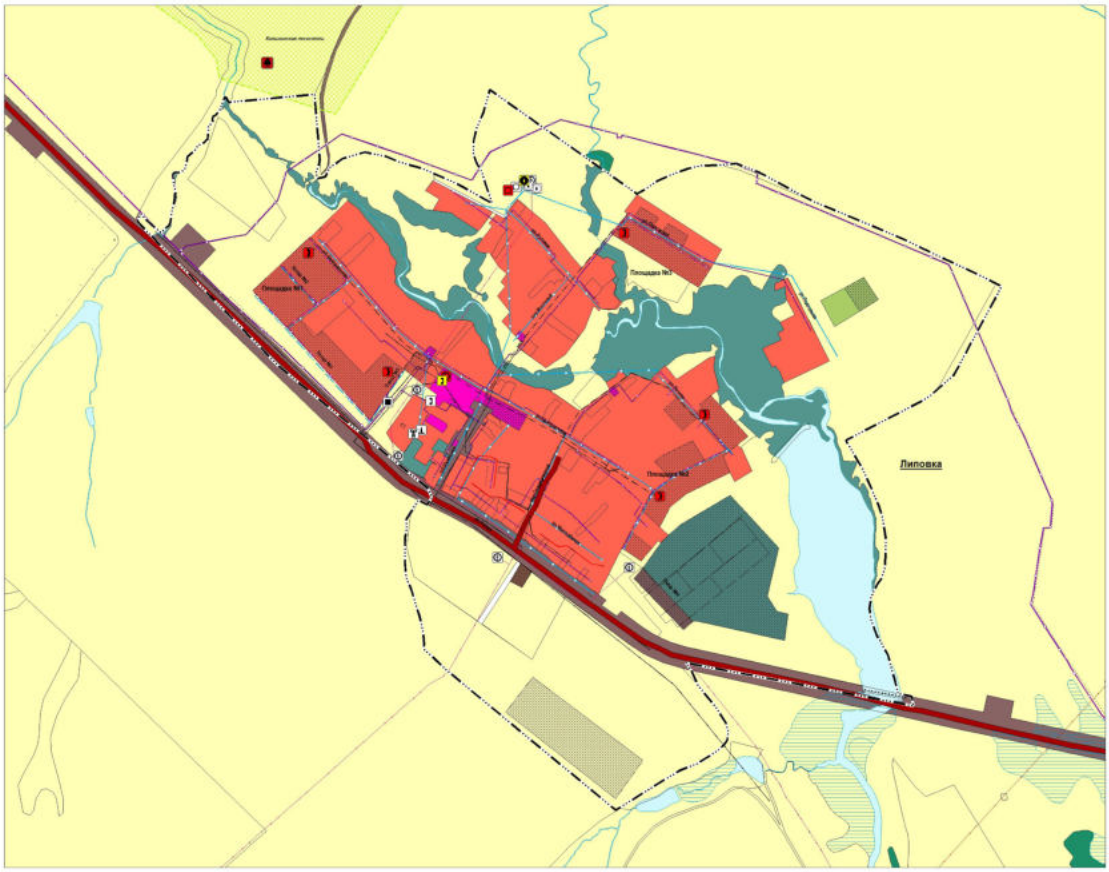

Условные обозначения:

Границы субъектов Российской Федерации, муниципальных образований, населенных пунктов. Существующие

Границы единиц административно-территориального деления Российской Федерации

Граница населенного пункта

Сведения ЕГРН

Границы земельных участков в соответствии с данными ЕГРН

Границы земельных участков

Иная информация о состоянии, об использовании, ограничениях использования территорий. Существующие

Функциональные зоны

Жилые зоны

Зона лесов

Зоны рекреационного назначения

Зоны сельскохозяйственного использования

Зоны специального назначения

Общественно-деловые зоны

Производственные зоны, зоны инженерной и транспортной инфраструктур

Производственная зона

Иная информация о состоянии, об использовании, ограничениях использования территорий. Планируемые

Функциональные зоны

Жилые зоны

Зоны рекреационного назначения

Зоны специального назначения

Зоны сельскохозяйственного использования

Общественно-деловые зоны

Производственные зоны, зоны инженерной и транспортной инфраструктур

Производственная зона

Объекты транспортной инфраструктуры. Существующие

Автомобильные дороги

Автомобильные дороги регионального или межмуниципального значения

Объекты трубопроводного транспорта и инженерной инфраструктуры. Существующие

Гидротехнические сооружения

Водоподпорные и водонапорные гидротехнические сооружения

Линии электропередачи (ЛЭП)

Линии электропередачи 10 кВ

Линии электропередачи 500 кВ

Объекты водоснабжения

Артезианская скважина

Водоразбор

Водонапорная башня

Объекты добычи и транспортировки газа

Пункт редуцирования газа (ГРП)

Объекты связи

Автоматическая телефонная станция

Телевизионный ретранслятор

Объекты теплоснабжения

Источник тепловой энергии

Распределительные трубопроводы для транспортировки газа

Газопровод распределительный высокого давления

Газопровод распределительный низкого давления

Сети водоотведения

Канализация самотечная

Сети водоснабжения

Водовод

Водопровод

Сети теплоснабжения

Теплопровод распределительный (квартальный)

Сети электросвязи

Линия связи

Электрические подстанции

Трансформаторная подстанция (ТП)

Объекты трубопроводного транспорта и инженерной инфраструктуры. Планируемые

Линии электропередачи (ЛЭП)

Линии электропередачи 10 кВ

Объекты водоснабжения

Водоразбор, реконструируемый

Водонапорная башня

Объекты добычи и транспортировки газа

Пункт редуцирования газа (ГРП)

Объекты связи

Автоматическая телефонная станция, реконструируемая

Иной объект связи для непосредственного обслуживания населения

Распределительные трубопроводы для транспортировки газа

Газопровод распределительный высокого давления

Газопровод распределительный низкого давления

Сети водоснабжения

Водопровод

Сети электросвязи

Линия связи

Электрические подстанции

Трансформаторная подстанция (ТП)

Особо охраняемые природные территории. Планируемые

Особо охраняемые природные территории

Памятник природы регионального значения

Памятник природы

Природные объекты. Существующие

Поверхностные водные объекты

Болото

Водоем (озеро, пруд, обводненный карьер, водохранилище)

Водоток (река, ручей, канал)

Водоток (река, ручей, канал)

Карта планируемого размещения объектов инженерной инфраструктуры местного значения с. Старая Дмитриевка муниципального района Сергиевский Самарской области

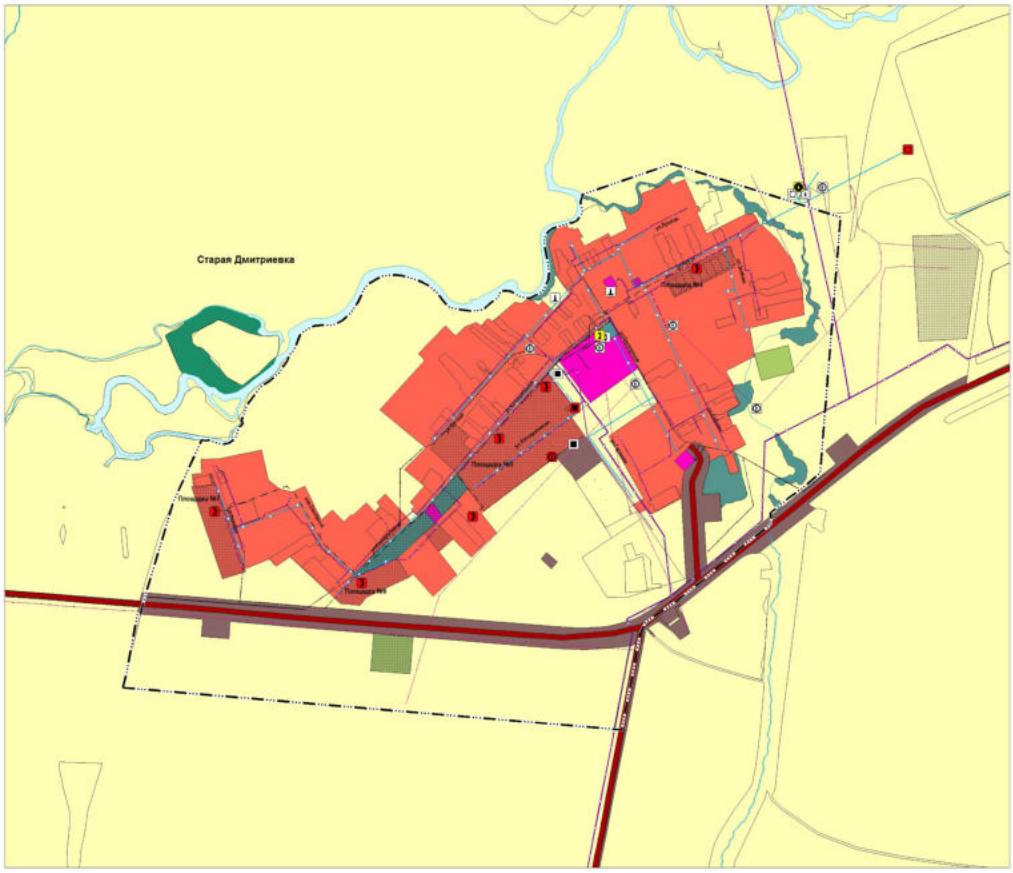

Утверждено
Решением Собрания представителей
сельского поселения Липовка
муниципального района Сергиевский
Самарской области № 21 от 26.11.2013
(в редакции Решений Собрания представителей
сельского поселения Липовка
муниципального района Сергиевский
Самарской области №39 от 20.12.2019,
№40 от 26.12.2022)